

## Au sein de l'agence d'Architecture Sophie Thomas

### **Création d'un Pôle Culturel, médiathèque et salle de spectacle, à St-Vallier-de-Thiey (06)**

Architecture & scénographie

MOP de base – livraison décembre 2015

Ville de St-Vallier-de-Thiey,

Architecte mandataire: Hannouz et Jeanneau

Architecte associée et scénographe : Architecture

Sophie Thomas

BET structures, fluides : SUDEQUIP

Economie : D.Caillet;

Acousticien : Bien entendu

**3.5 M€ HT**

**2530 m<sup>2</sup> (S.U)**



### **Scénographie du Prieuré d'Yron réhabilitation - (28)**

AMO Scénographie

Mission conseil – PRO et CHANTIER – livré en  
2015

Ville de Cloyes sur le Loir

Architecte ACMH : Patrice Calvel

Scénographe conseil: AST - Architecture Sophie

Thomas

Ingénieur conseil Réseaux Multimédia: Vincent

Taurisson

Eclairagiste conseil: Speeg & Michel

**450 m<sup>2</sup> (S.U)**

**1.7M#€**

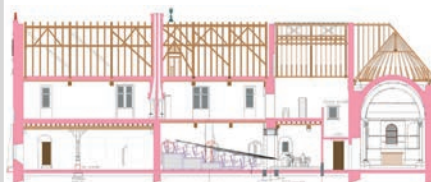

### **Construction d'une salle des fêtes et de la maison de la musique à Balma,(31)**

Scénographie

MOP de base + OPC, chantier livré en mars 2014

Ville de Balma,

Architecte mandataire: Véronique Joffre,

Scénographe associée : AST

BET structure : Terrel,

BET fluides : technisphère,

bet HQE : Inddigo,

bet VRD : idtec,

Acousticien : Sygma

**6.5 M€ HT**

**2000 m<sup>2</sup> (S.U)**

